

1. Kako pridobiti paket gonilnikov za Windows 7

ZTE WCDMADATA KARTICA podpira operacijski sistem. Paket gonilnikov za Windows 7 (AS_PCDrvSetupV1.0.0B01) prenesite iz spletne strani. Po ekstrahiranju paketa, se ustvari namestitvena datoteka ZTEDrvSetup.exe.

2. Navodila za namestitev paketa na OS Windows 7

Opomba: pred namestitvijo paketa gonilnikov za Windows 7, namestite uporabniški program Modema

Postopek nameščanja: (opomba: postopek opisuje namestitev standardne verzije. Verzija, ki jo nameščate, se lahko razlikuje od opisane, vendar je namestitveni postopek enak.

2.1 Modem priklopite na računalnik, na katerem je nameščen operacijski sistem Windows 7. Namestitveni postopek se samodejno začne (slika 1).

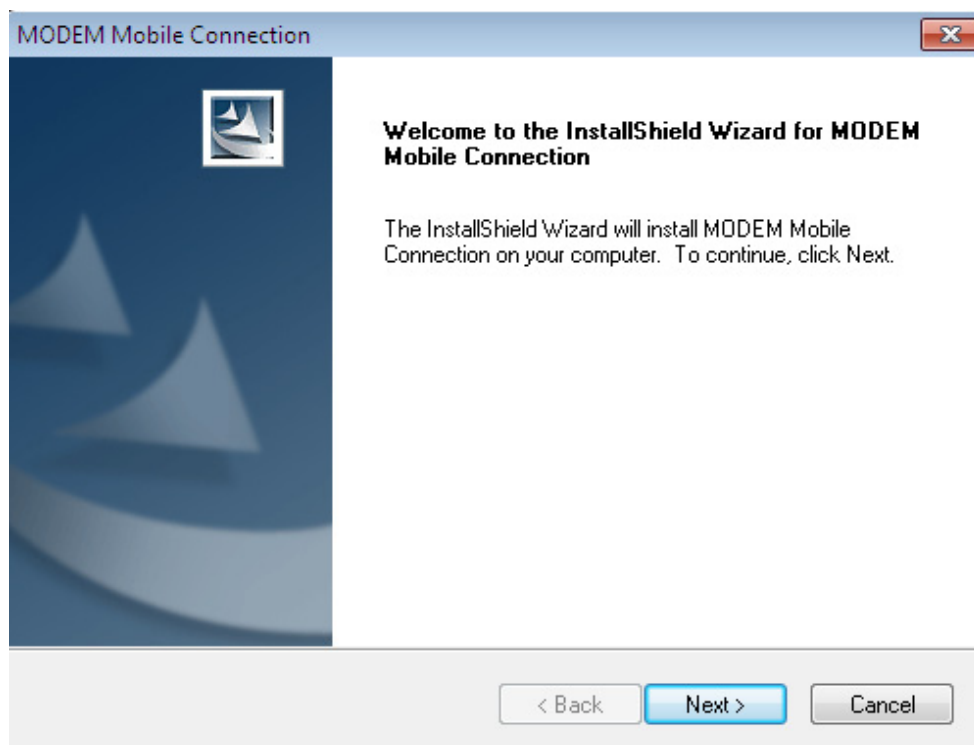

Slika 1

2.2 Sledite navodilom na zaslону in dokončajte postopek namestitve s klikom na gumb Finish (slika 2).

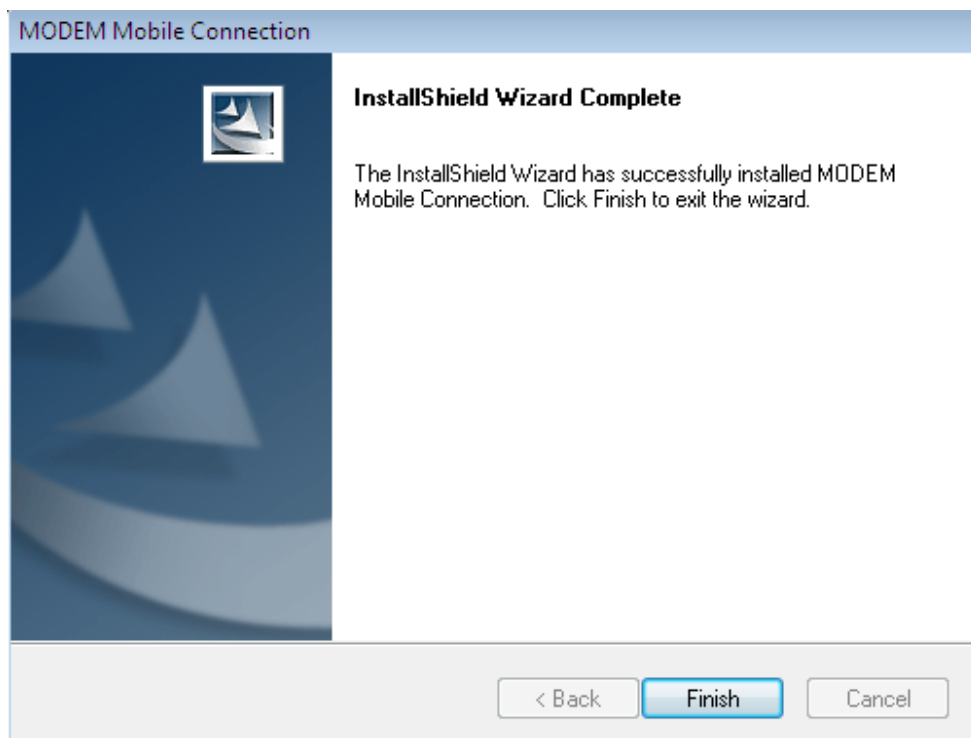

Slika 2

2.3 Po končani namestitvi, zaženite namestitveni paket z gonilniki ZTEDrvSetup.exe. Začne se namestitveni postopek (slika 3).

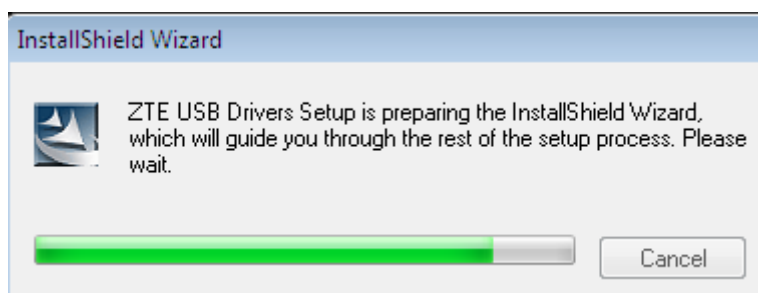

Slika 3

2.4 Sledite navodilom na zaslону in dokončajte postopek namestitve s klikom na gumb Finish (slika 4).

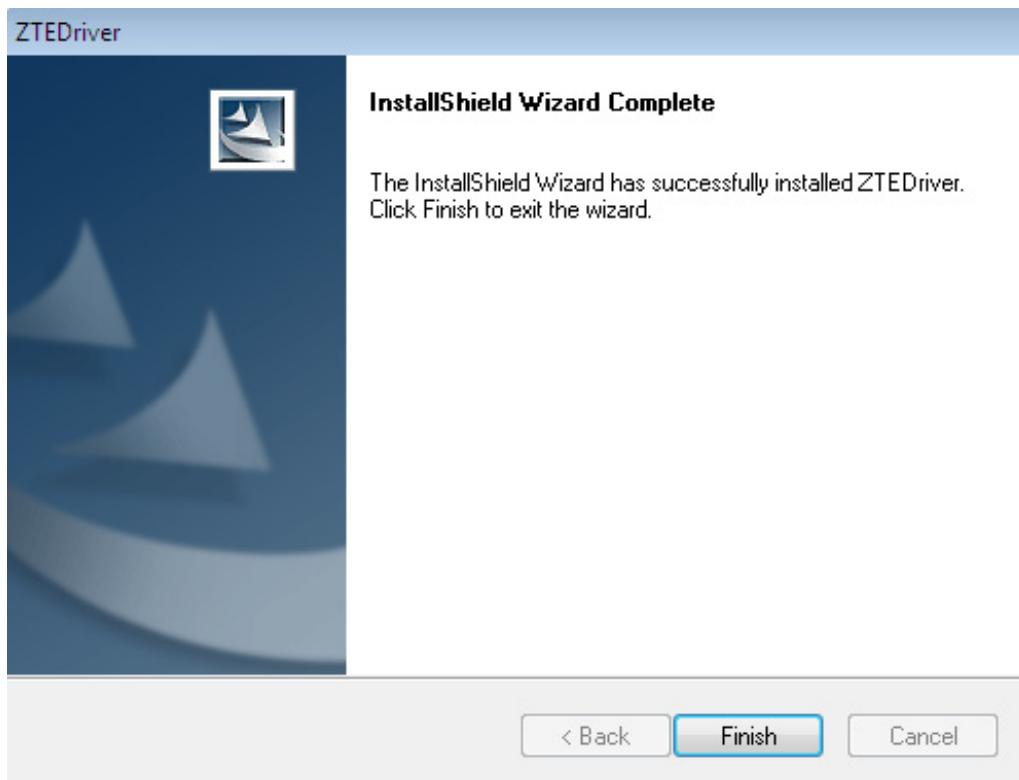

Slika 4

2.5 Kliknite na **Start** – na ikono **Computer** kliknite z desno miškino tipko, izberite **Manage – Computer Management – Device Manager**, poiščite **Modem and Ports** (glejte rdeče okvirje na sliki 5). Stanje na sliki prikazuje, da so gonilniki pravilno nameščeni, sedaj lahko normalno uporabljate vaš modem.

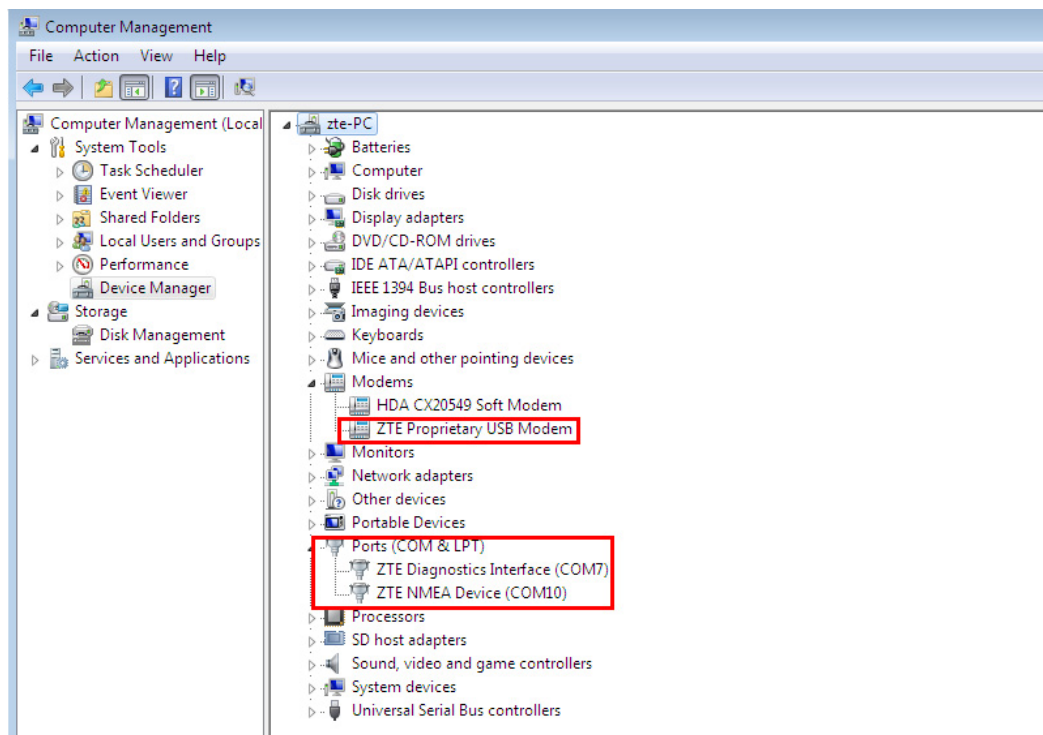

Slika 5

3. Pogosto zastavljena vprašanja

3.1 Če najprej namestite Windows 7 paket z gonilniki, uporabniškega programa za uporabo modema ne morete namestiti. Kaj storiti?

Odstranite paket z gonilniki, nato namestite uporabniški program za uporabo modema, nato namestite Windows 7 paket z gonilniki.

Odstranjevanje paketa gonilnikov na operacijskem sistemu Windows 7:

1. Kliknite na **Start – Control Panel – Uninstall a program** (slika 6).

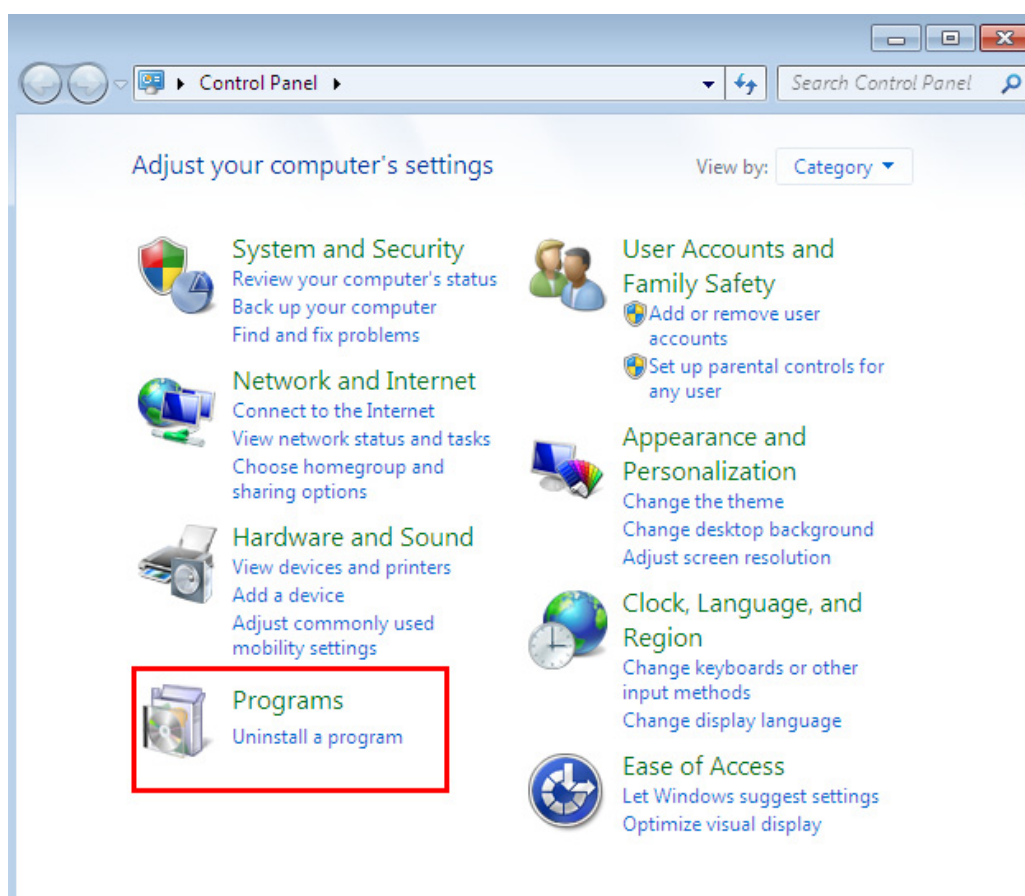

Slika 6

2. Izberite **ZTE USB Driver**, pritisnite **Uninstall/Change**. Začne se postopek odstranjevanja programske opreme (slika 7).

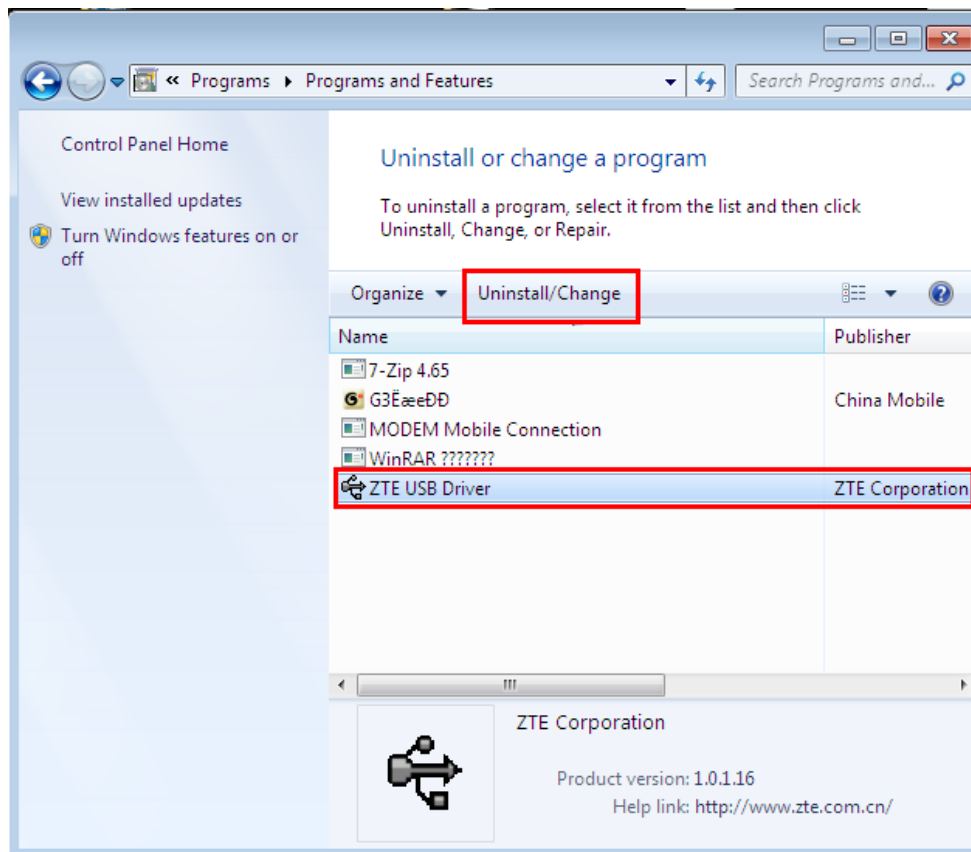

Slika 7

3.2 Ali lahko po končani namestitvi uporabniškega programa za uporabo modema, odstranim (izvlečem) modem iz računalnik in nato namestim paket z gonilniki?

Da, gonilnike lahko namestite brez vstavljenega (priklopljenega) modema. Za več informacij o nameščanju, glejte poglavje 2.3.